

CONSTRUCTION NOTICE

Effective **Wednesday, November 27**, pedestrian access along the east side of Tonnelle Avenue (northbound) will be changed to accommodate the next phase of construction. The new temporary route will include a pedestrian bridge adjacent to Tonnelle Avenue. Pedestrians should follow the signs and stay within the marked walkway at all times.

The sidewalk on the west side of Tonnelle Avenue (southbound) remains closed to pedestrians, with detour signage directing pedestrians to the east side of Tonnelle Avenue.

MOTORISTS: The speed limit remains 25 MPH for all northbound and southbound lanes in the construction zone.

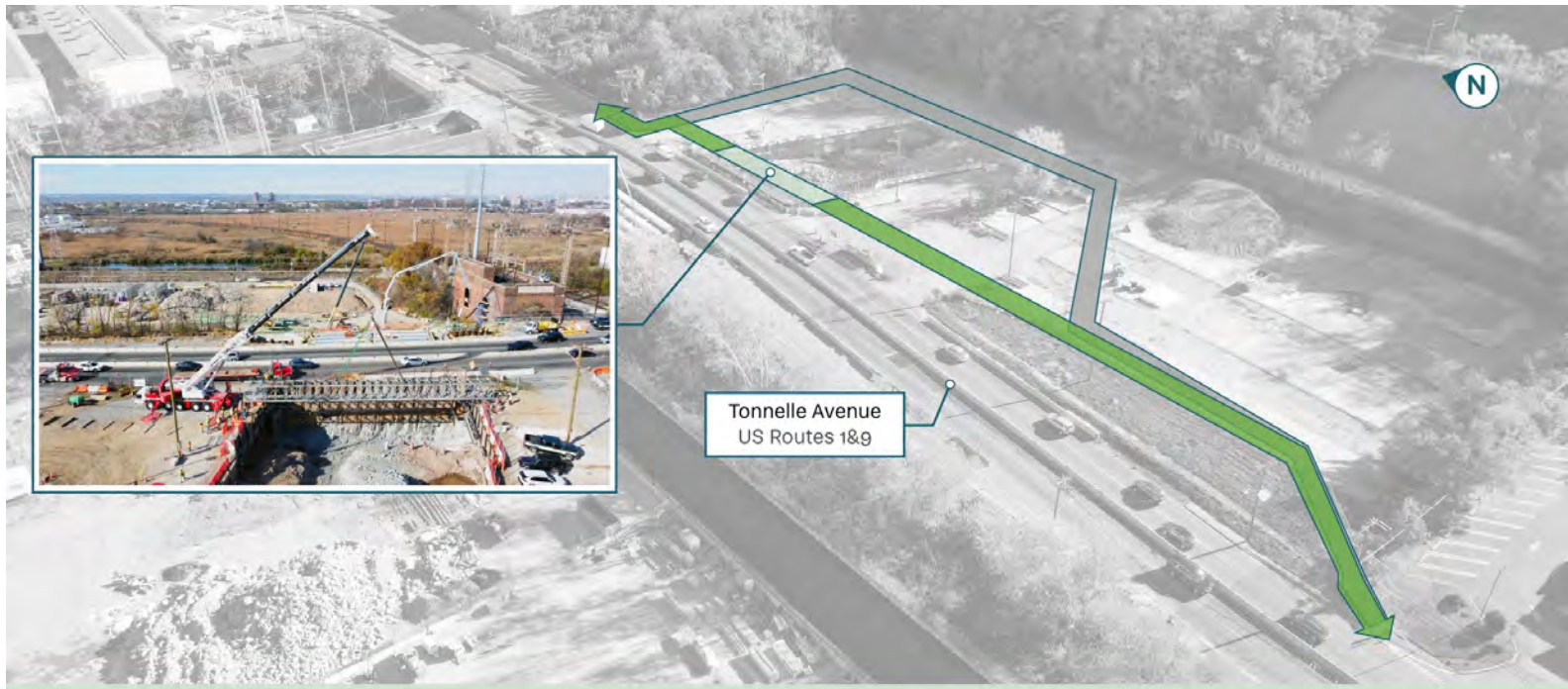

A new temporary pedestrian bridge will improve access on the east side of Tonnelle Avenue.

- New Temporary Sidewalk
- New Temporary Pedestrian Bridge
- Previous Temporary Sidewalk (To Be Removed)

Questions or Concerns?

24/7 Hotline: 1-800-342-9384 Email: TonnelleConstruction@gatewayprogram.org
 A short video of the construction process can be seen at: <https://bit.ly/tonnelleproject>

The Tonnelle Avenue Bridge and Utility Relocation Project consists of utility relocation and the construction of a new roadway bridge to carry Tonnelle Avenue over a new railroad Right-of-Way (ROW) for the Hudson Tunnel Project. This ROW will allow for a connection to a new tunnel portal at the western slope of the New Jersey Palisades.

www.gatewayprogram.org



AVISO DE CONSTRUCCIÓN

A partir del **miércoles 27 de noviembre**, se modificará el acceso peatonal a lo largo del lado Este de Tonnelle Avenue (en dirección al Norte) para dar cabida a la siguiente fase de construcción. La nueva ruta temporal incluirá un puente peatonal adyacente a Tonnelle Avenue. Los peatones deberán seguir las señales y permanecer, en todo momento, dentro del paso peatonal marcado.

La acera del lado Oeste de Tonnelle Avenue (en dirección al Sur) permanecerá cerrada para los peatones, con la respectiva señalización de desvío para dirigirlos hacia el lado Este de Tonnelle Avenue.

MOTORISTAS: El límite de velocidad sigue siendo de 25 MPH para todos los carriles en dirección al Norte y al Sur en la zona de construcción.

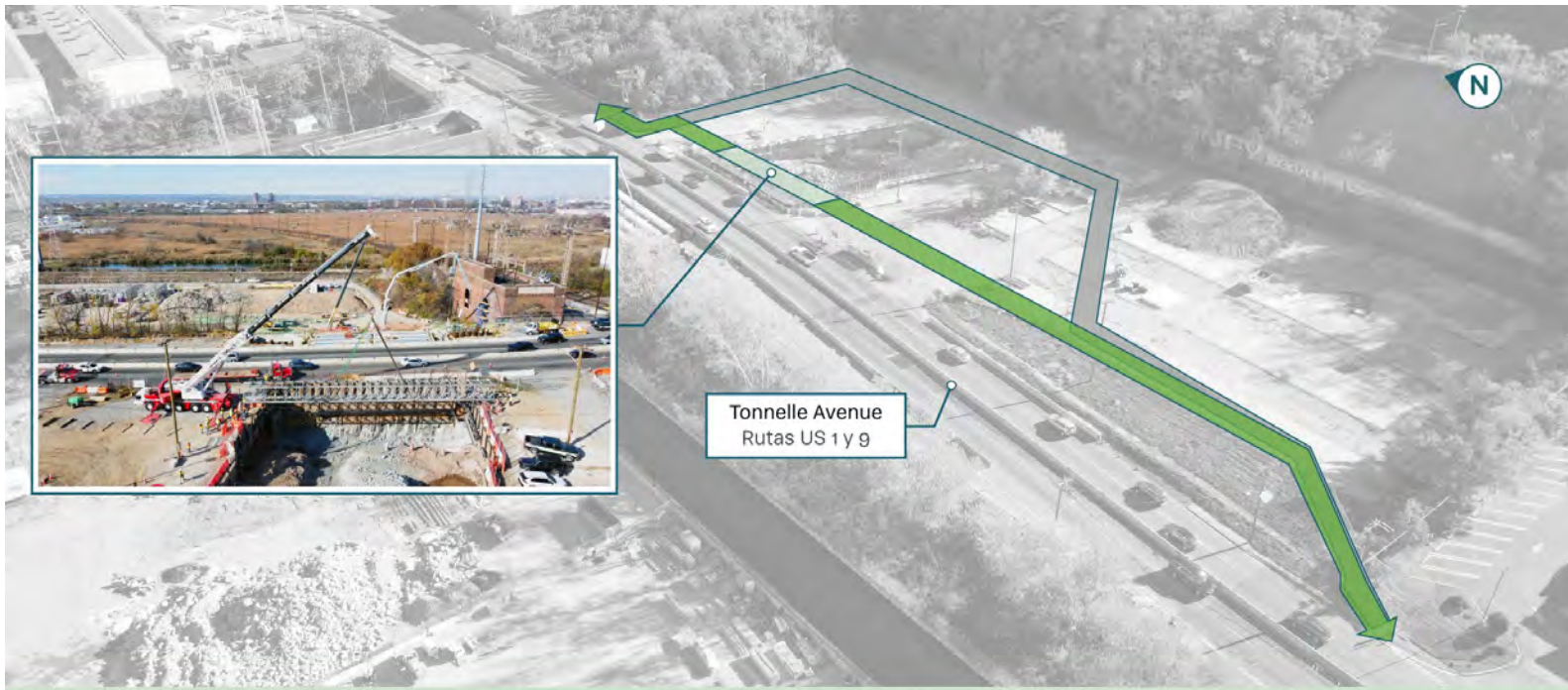

Un nuevo puente peatonal temporal mejorará el acceso hacia el lado Este de Tonnelle Avenue.

Nuevo Anden Peatonal Temporal
 Nuevo Puente Peatonal Temporal
 Anden Peatonal Temporal (Por Remover)

¿Preguntas o comentarios?

Línea directa 24/7: 1-800-342-9384 Email: TonnelleConstruction@gatewayprogram.org

Un breve video del proceso de construcción puede verse en: <https://bit.ly/tonnelleproject>

El Tonnelle Avenue Bridge and Utility Relocation Project consiste en la reubicación de utilidades y en la construcción de un nuevo puente de carretera para transferir Tonnelle Avenue sobre un nuevo derecho de paso (ROW, por sus siglas en inglés) para el Hudson Tunnel Project. Este ROW permitirá la conexión con un nuevo portal del túnel en la pendiente Oeste de New Jersey Palisades.

www.gatewayprogram.org

